для размещения заказа - mahr@mahr-tools.ru



## Микрометрическая головка Micromar 46 с отсчетом по шкале стебля и барабана

### Особенности

- Микровинт изготовлен из нержавеющей стали, закален и доведен
- Шкалы с матовым хромированием

### Технические характеристики

| | Диапазон измерений мм | | мм | Цена деления шкалы мкм | Пределы допускаемой погр. $G_{me}$ мм | DIN 863 | Шаг резьбы микровинта мм | Диаметр микровинта | № заказа |
|---|---|---|---|---|---|---|---|---|---|
| **46** | 0 | - | 6,5 | 0,01 | 3 | ● | 0,5 | 3,5 | **4183021** |
| | 0 | - | 13 | 0,01 | 3 | ● | 0,5 | 5 | **4183025** |
| | 0 | - | 25 | 0,01 | 3 | ● | 0,5 | 6,35 | **4183030** |
| | 0 | - | 25* | 0,01 | 3 | ● | 0,5 | 6,35 | **4183024** |
| | 0 | - | 50 | 0,01 | 5 | | 0,5 | 7,5 | **4183023** |
| **46 H** | 0 | - | 25** | 0,01 | 3 | ● | 0,5 | 7,5 | **4184000** |

* *со стопорной гайкой*

** *с трещоткой, твердосплавными измерительными поверхностями*

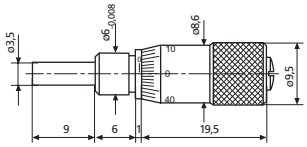

**4183021**
Диапазон измерений 0-6,5 мм

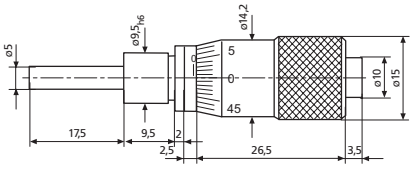

**4183025**
Диапазон измерений 0-13 мм

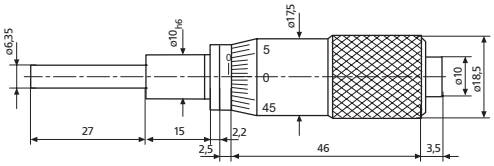

**4183030**
Диапазон измерений 0-25 мм

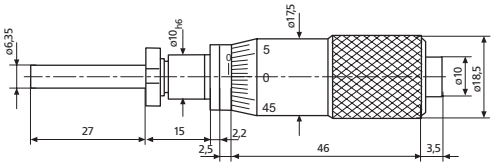

**4183024**
Диапазон измерений 0-25 мм
со стопорной гайкой

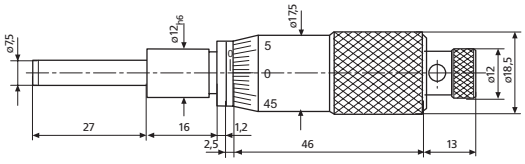

**4184000**
Диапазон измерений 0-25 мм
твердосплавные изм. поверхности

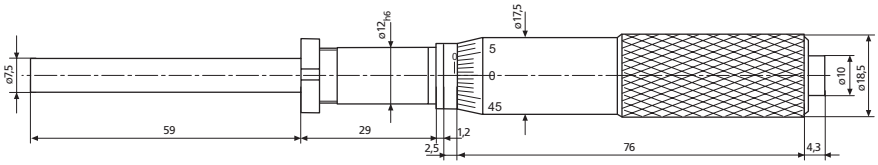

**4183023**
Диапазон измерений 0-50 мм